

# Schulentwicklungsplanung

## Hansestadt Lübeck - Regionalkonferenz VII: Buntekuh und St. Lorenz Süd

**18.07.2017**

**Wolf Krämer-Mandau**

[www.biregio.de](http://www.biregio.de)  
Tel.: 0171 - 2715090

**Lübeck**  
18-07-2017



**biregio**  
Projektgruppe - Bildung und Region

# Zum Umfeld der Regionalkonferenzen

**Lübeck**

18-07-2017



**biregio**

Projektgruppe - Bildung und Region

## Zum Hintergrund der Konferenzen in den Regionen: Die „Leitplanken“ des Senats

**Lübeck**  
18-07-2017



**biregio**  
Projektgruppe - Bildung und Region

Aus den Kernaussagen des Gutachters ergeben sich unter Beachtung der letzten politischen Beschlüsse (Verkauf Gebäude Schwartauer Allee z.B.) „Leitplanken“, mit denen in eine Diskussion in den Regionalkonferenzen eingestiegen werden soll:

1. Überprüfung der Grundsichulsituation insbesondere unter Betrachtung neuer Baugebiete in den Stadtteilen.
2. Reichen dann in Folge des Ansteigens der SchülerInnen-Zahlen im Grundschulbereich später die Plätze in der Sekundarstufe I?
3. Sind Anpassungsmaßnahmen bei den FöZ Lernen möglich, sowohl in der Praxis bei der Erstellung von Gutachten zum Förderbedarf als auch im Hinblick der Zusammenlegung beider Zentren an einen Standort?
4. Besteht die Notwendigkeit weiterer Gymnasien?
5. Besteht die Notwendigkeit einer weiteren Oberstufe an einer Gemeinschaftsschule?
6. Möglichkeit des Abschlusses rechtsverbindlicher Kooperationen zwischen den 3 BGY und den GemS ohne SEK II.

# Aktuelle Entscheidung der Bürgerschaft

- Die Bürgerschaft hat in ihrer Sitzung am 30.3.17 beschlossen, dass künftig **feste Kooperationen** zwischen den Gemeinschaftsschulen ohne eigene Oberstufe und den beruflichen Gymnasien geschlossen werden können.
- Damit ist **Ziffer 6** der vorgenannten „Leitplanken“ des Senats bereits erfüllt.
- Des Weiteren ist angedacht, eine feste Kooperation zugunsten des **Trave-Gymnasiums** auf den Weg zu bringen, da dieses über freie Kapazitäten verfügt.

**Lübeck**

18-07-2017

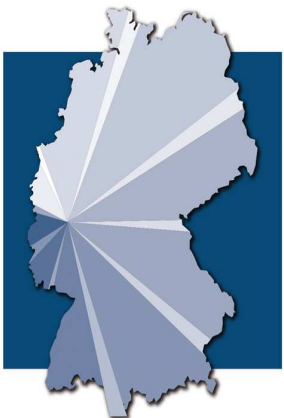

**biregio**

Projektgruppe - Bildung und Region

# Lübeck ist demografisch fantastisch aufgestellt

Lübeck  
18-07-2017



**biregio**

Projektgruppe - Bildung und Region

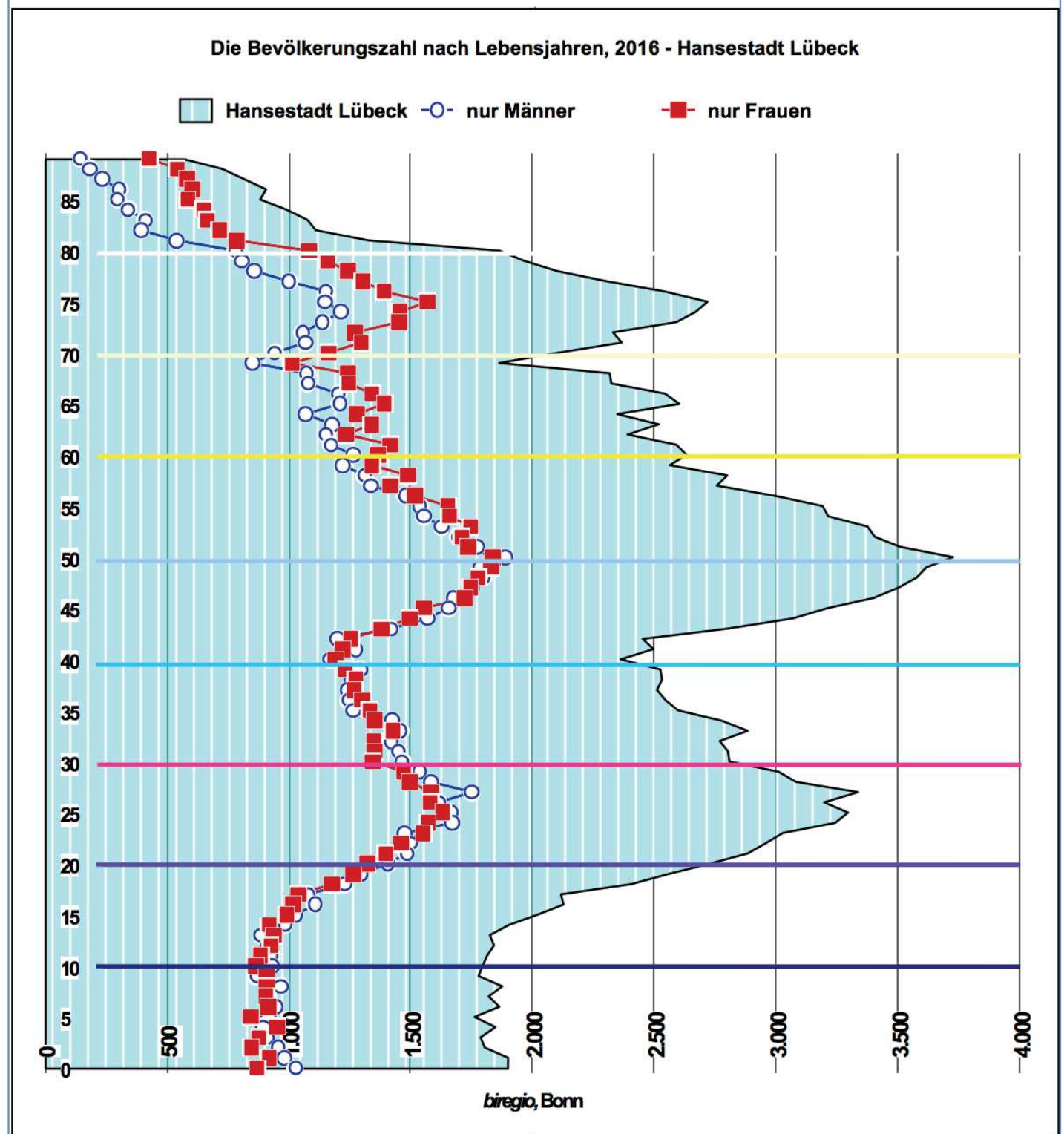

# Lübeck entwickelt viele Neubaugebiete; *biregio* hat auch die Lückenbebauungen, Baugebiete in der Umsetzung und die Flüchtlinge einbezogen (so weit dies möglich ist!)

## Geplante Wohnbauflächen in der HL

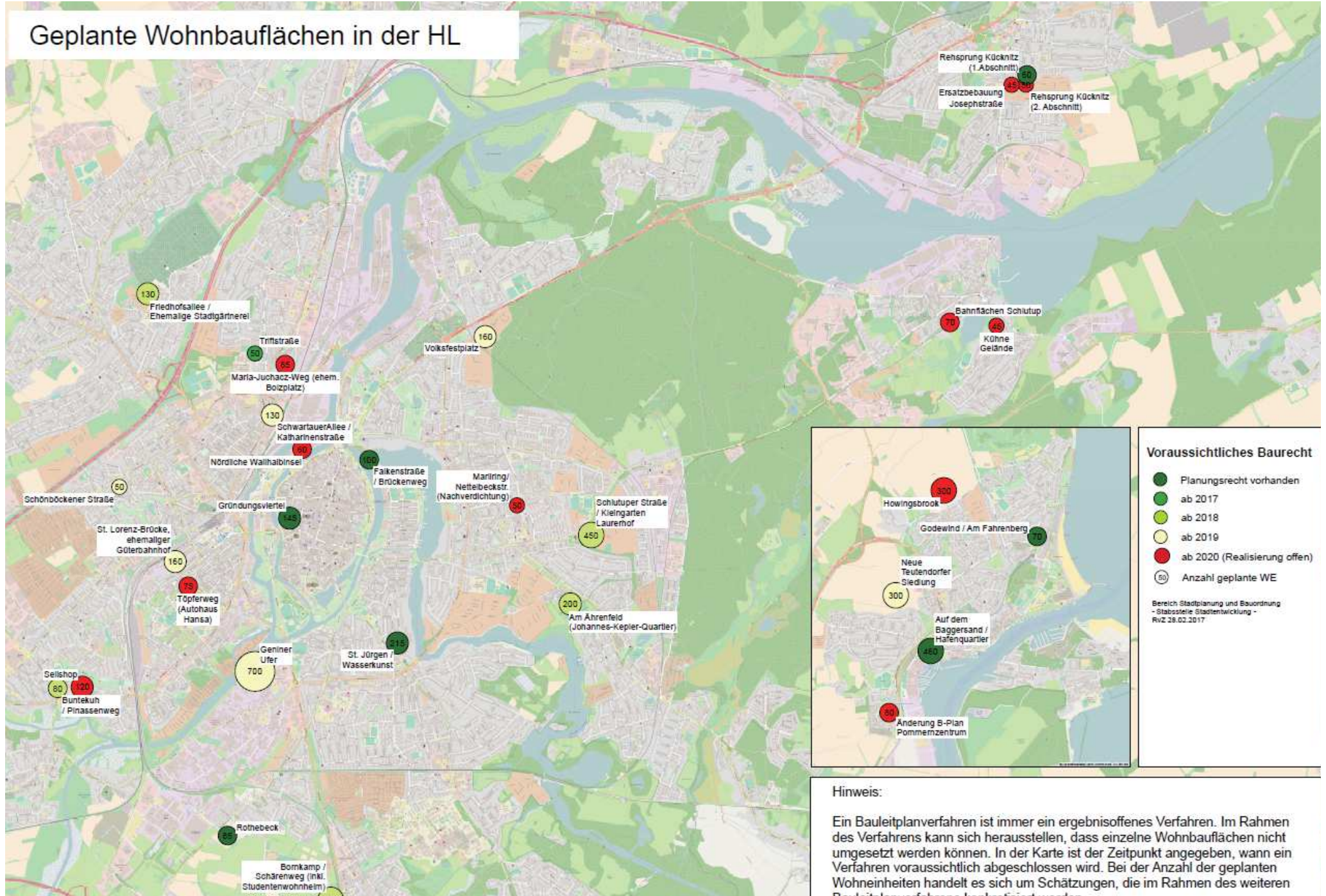

Die Kinderzahl in den GrS steigt bei eine Realisierung der Baugebiete extrem und nachhaltig an!

Das Fachamt hat gegenüber den 1. Konferenzen mehr und rascher zu realisierende Wohneinheiten benannt. Diese werden hier nun wie vorgegeben angesetzt. Verzögern sich Maßnahmen oder entfallen, hat dies entsprechende Konsequenzen.

Lübeck  
18-07-2017



Hansestadt Lübeck	2016/17	2017/18	2018/19	2019/20	2020/21	2021/22	2022/23	2023/24	2024/25	2025/26	2026/27	2027/28	2028/29	2029/30
1. Jhg.	1.834	1.904	1.942	1.995	2.110	2.146	2.129	2.133	2.131	2.119	2.223	2.074	2.037	1.993
2. Jhg.	1.876	1.929	2.009	2.057	2.107	2.234	2.267	2.249	2.253	2.250	2.238	2.348	2.190	2.151
3. Jhg.	1.805	1.738	1.780	1.859	1.895	1.935	2.058	2.089	2.073	2.076	2.074	2.063	2.164	2.019
4. Jhg.	1.767	1.815	1.738	1.784	1.863	1.908	1.941	2.065	2.096	2.080	2.083	2.081	2.070	2.172
<b>Schüler insg.</b>	<b>7.282</b>	<b>7.386</b>	<b>7.469</b>	<b>7.695</b>	<b>7.975</b>	<b>8.223</b>	<b>8.395</b>	<b>8.536</b>	<b>8.553</b>	<b>8.526</b>	<b>8.619</b>	<b>8.566</b>	<b>8.462</b>	<b>8.335</b>
pro Jhg.	1821	1847	1867	1924	1994	2056	2.099	2.134	2.138	2.132	2.155	2.142	2.115	2.084
Züge à 22,0°	82,8	83,9	84,9	87,4	90,6	93,4	95,4	97,0	97,2	96,9	97,9	97,3	96,2	94,7
Züge à 24,0°	75,9	76,9	77,8	80,2	83,1	85,7	87,4	88,9	89,1	88,8	89,8	89,2	88,1	86,8
°Frequenz	22,0	24,0	Freq. bisher:		20,4	nur Klassenraumbestand/-bedarf								
														<b>biregio, Bonn</b>

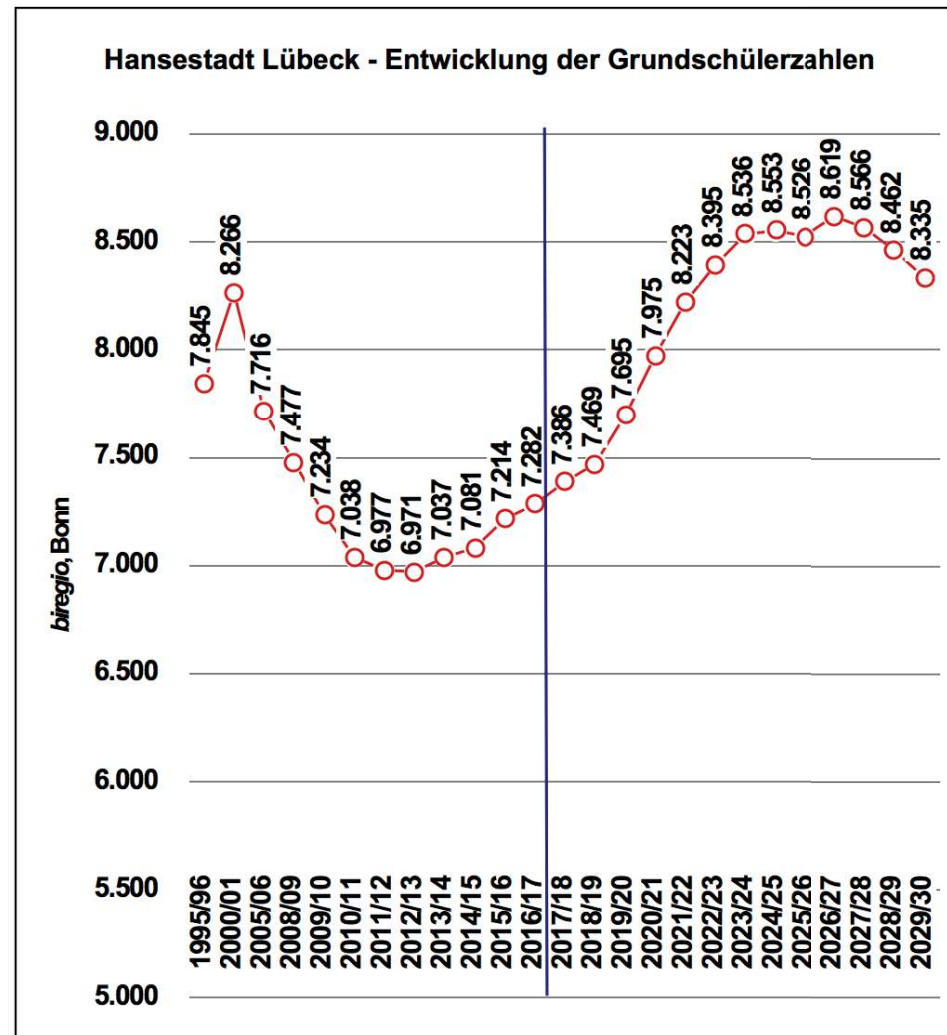

## Situation der Grundschulen

- Die Entscheidungen der Lübecker Bürgerschaft, die Schulstandorte Groß Steinrade und Niendorf zu erhalten, werden nicht infrage gestellt.
- Am Prinzip „Kurze Beine, kurze Wege“ wird festgehalten.
- Aufgrund der neuen Wohnbaugebiete könnte eventuell ein Bedarf für ein bis zwei neue Grundschulen entstehen.

**Lübeck**  
18-07-2017



**biregio**

Projektgruppe - Bildung und Region



Die Übergänge in die 5. Klassen steigen von ca.1.700 auf rund 2.000 an = +300 Kinder:  
 Bei den GY schon bei z.B. nur 35% Bindung + 100 Kinder in den 5. Klassen = +4 parallele Klassen. Bei 40% +5 Parallelklassen u. m. - und dies dauerhaft!

Lübeck  
 18-07-2017



**biregio**

Projektgruppe - Bildung und Region

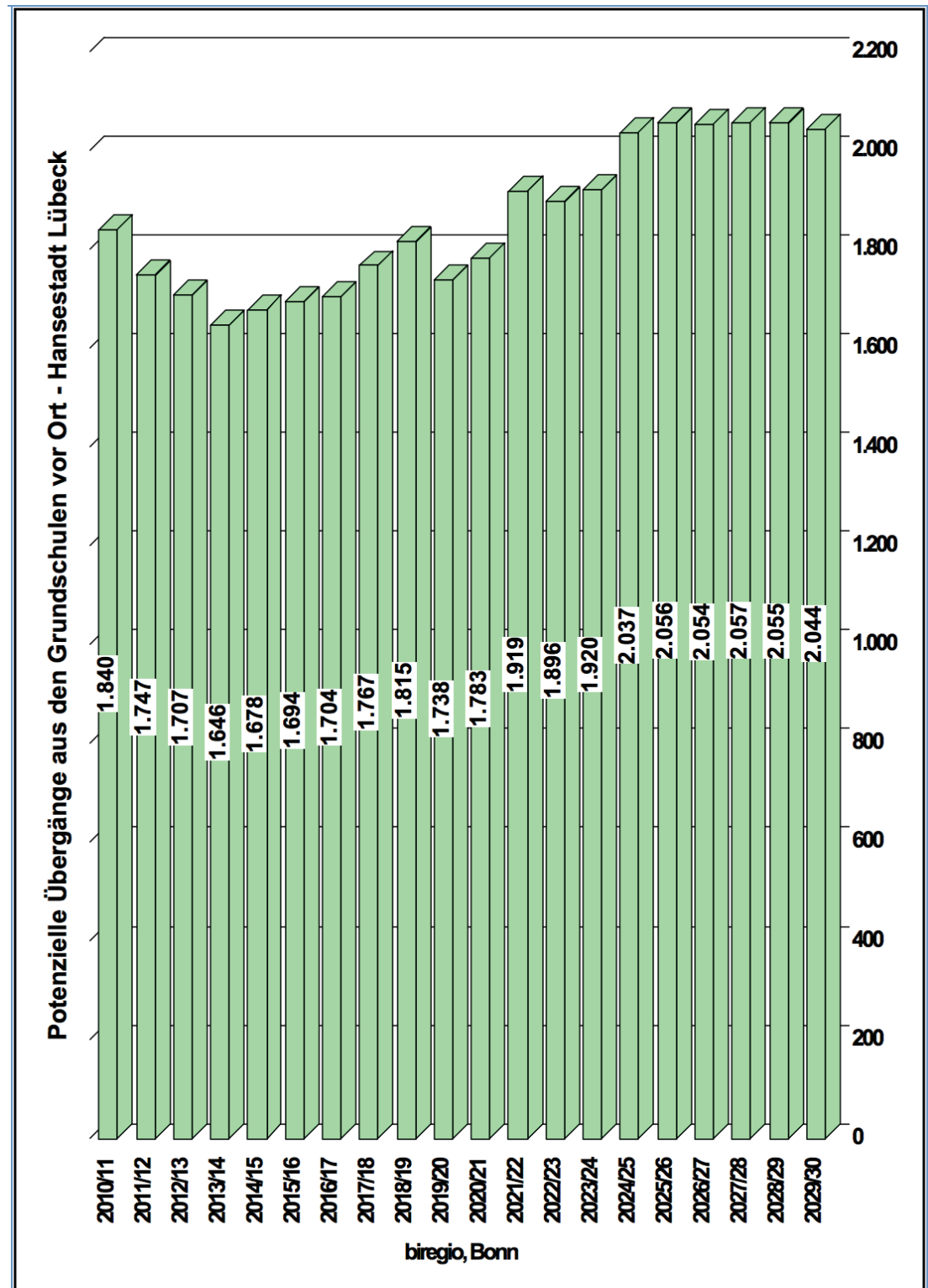

**Veränderung der Schülerzahlen von Jahrgang zu Jahrgang sehr unterschiedlich ...**

**Untypisch wenig Übergänge zum GY und relativ wenig Rückläufer.**

**2017/18 Übertrittsquote zum GY von weit über 40%. Dies als ‚Dauereinrichtung‘ wäre dramatisch für die Situation der GY - aber auch für die der GemS!**

**Lübeck**  
18-07-2017



**Veränderungen der Schülerzahlen von Jahrgangsstufe zu Jahrgangsstufe in % (Klasse 5 = 100%) - ein Vergleich - Hansestadt Lübeck**

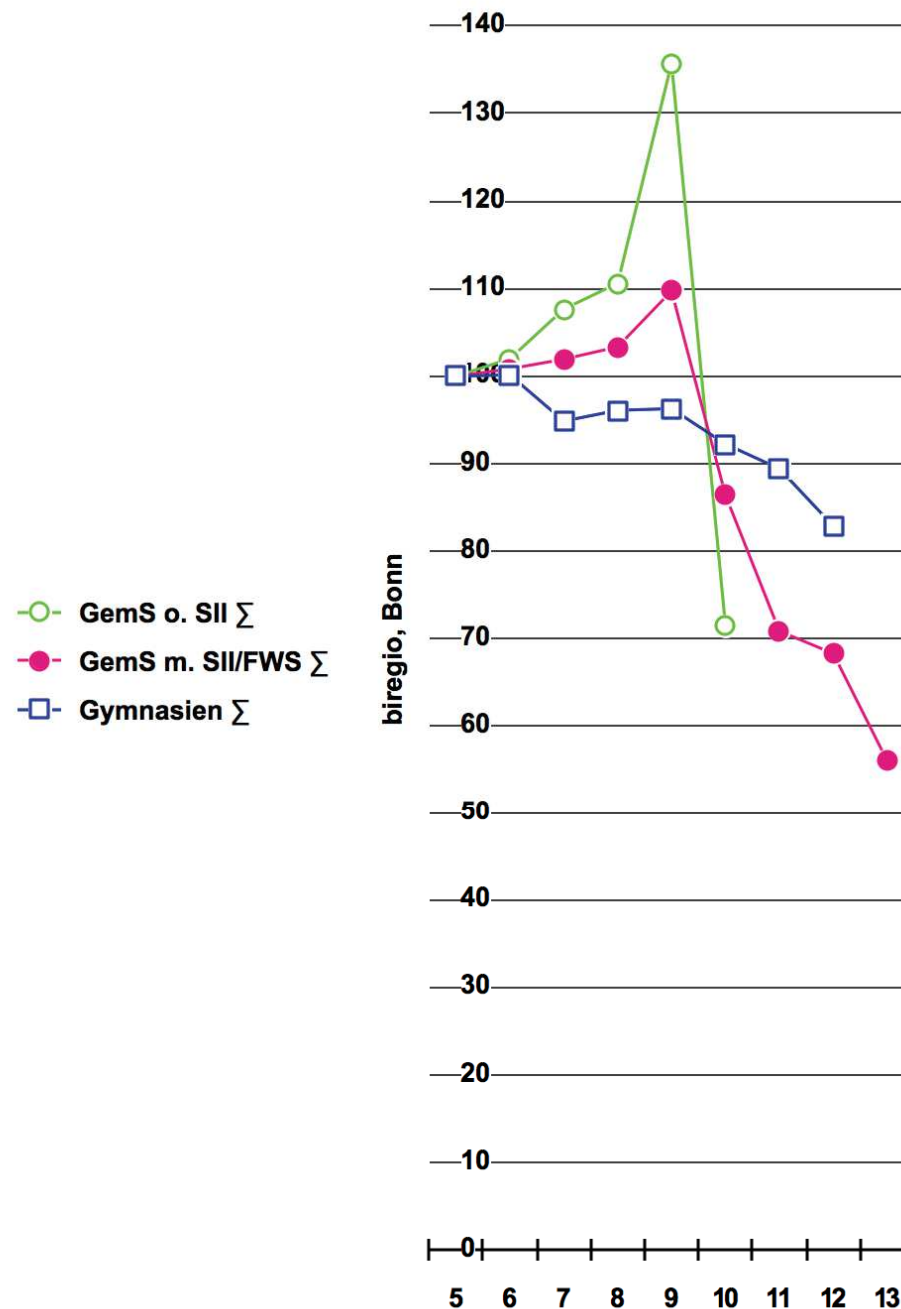

# Anmeldezahlen bei GemS ohne Sek II z.T. unzufriedenstellend. Hohe Anmeldezahlen an GY und GemS mit Sek II.

## Aufnahmeverfahren für das Schuljahr 2017/2018 - Hansestadt Lübeck, Stand 31.03.2017 - Ende Runde 3

			Runde 1				Runde 2				Runde 3		
			Anmeldung	Aufnahme	Restplätze	Ablehnungen	Anmeldung	Aufnahme	Restplätze	Ablehnungen	Anmeldung	Aufnahme	Restplätze
<b>Gemeinschaftsschulen ohne SekII</b>	I-SuS	mit I-SuS	Runde 1	Runde 1	Runde 1	Runde 1	Runde 2	Runde 2	Runde 2	Runde 2	Runde 3	Runde 3	Runde 3
Albert-Schweitzer-Schule	8	70	36	36	34	0	8	44	26	0	3	47	15
Emanuel-Geibel-GemS	6	72	87	72	0	15	0	72	0	0	0	72	0
Gotthard-Kühl-Schule	11	67	47	47	20	0	21	68	0	0	0	68	0
Heinrich-Mann-Schule	9	69	34	34	35	0	5	39	30	0	6	45	15
Holstentor-GemS	10	94	91	91	3	0	29	94	0	26	0	94	0
Julius-Leber-Schule	4	74	14	14	60	0	9	23	51	0	10	33	37
Schule am Meer	6	46	26	26	20	0	7	33	13	0	0	33	7
Schule an der Wakenitz	6	72	26	26	46	0	23	49	23	0	3	52	14
Schule Tremser Teich	6	72	81	75	-3	6	0	75	0	0	0	75	0
Trave-GGemS	4	100	50	50	50	0	7	57	43	0	0	57	39
Willy-Brandt-Schule	6	72	29	23	49	6	15	38	34	0	1	39	27
<b>Summe GemS</b>	<b>76</b>	<b>808</b>	<b>521</b>	<b>494</b>	<b>314</b>	<b>27</b>	<b>124</b>	<b>592</b>	<b>220</b>	<b>26</b>	<b>23</b>	<b>615</b>	<b>154</b>
<b>Gemeinschaftsschulen mit SekII</b>	I-SuS	Plätze mit I	Anmeldung	Aufnahme	Restplätze	Ablehnungen	Anmeldung	Aufnahme	Restplätze	Ablehnungen	Anmeldung	Aufnahme	Restplätze
			Runde 1	Runde 1	Runde 1	Runde 1	Runde 2	Runde 2	Runde 2	Runde 2	Runde 3	Runde 3	Runde 3
Baltic-Schule	9	92	128	92	0	36	0	92	0	0	0	92	0
Geschwister-Prenski-Schule	11	92	165	92	0	73	0	92	0	0	0	92	0
GGemS St. Jürgen	10	120	140	120	0	20	0	120	0	0	0	120	0
<b>Summe GemSmO</b>	<b>30</b>	<b>304</b>	<b>433</b>	<b>304</b>	<b>0</b>	<b>129</b>	<b>0</b>	<b>304</b>	<b>0</b>	<b>0</b>	<b>0</b>	<b>304</b>	<b>0</b>
<b>Gymnasien</b>	I-SuS	Plätze	Anmeldung	Aufnahme	Restplätze	Ablehnungen	Anmeldung	Aufnahme	Restplätze	Ablehnungen	Anmeldung	Aufnahme	Restplätze
			Runde 1	Runde 1	Runde 1	Runde 1	Runde 2	Runde 2	Runde 2	Runde 2	Runde 3	Runde 3	Runde 3
Carl-Jakob-Burckhardt-Gymnasium	0	116	104	104	12	0	3	107	9	0	0	107	9
Ernestinenschule	0	116	77	77	39	0	33	110	6	0	0	110	6
Johanneum	0	144	145	144	0	1	0	144	0	0	0	144	0
Katharineum	0	116	92	92	24	0	9	101	15	0	0	101	15
OzD	0	116	131	116	0	15	0	116	0	0	0	116	0
Thomas-Mann-Schule	0	145	139	139	6	0	2	141	4	0	0	141	4
Trave-Gymnasium	0	58	57	57	1	0	4	61	0	0	0	61	0
<b>Summe Gym</b>	<b>0</b>	<b>811</b>	<b>745</b>	<b>729</b>	<b>82</b>	<b>16</b>	<b>51</b>	<b>780</b>	<b>34</b>	<b>0</b>	<b>0</b>	<b>780</b>	<b>34</b>
			Runde 1				Runde 2				Runde 3		

Abiturientenquote mit 34% gegenüber anderen kreisfreien Städten niedrig, Abbrecherquote mit 9,6% im Land hoch ...

# Wieso gibt es in Lübeck so viele Schulabbrecher?

Bildungsministerium ist ebenso ratlos wie das Lübecker Rathaus – Ursachen sollen nun erforscht werden



Bildungsministerin Britta Ernst (SPD) hat gestern einen Bericht zur schulischen Bildung vorgelegt. FOTO: KÖNIG

**Kiel.** Die Zahl der Schüler im Land ist seit 2011 gesunken, die Zahl der Lehrer ist mittlerweile aber wieder so hoch wie damals. Das geht aus dem Bericht zur schulischen Bildung in Schleswig-Holstein hervor, den SPD-Ministerin Britta Ernst gestern in Kiel vorgelegt hat.

2011 gab es demnach 395 458 Schülerinnen und Schüler im Land, 301 173 an allgemeinbildenden, 94 285 an Berufsschulen. 2015/16 waren es 380 244, davon 287 630 an allgemeinbildenden und 92 614 an Berufsschulen. Dazu kommen rund 16 600 Schüler privater Schulen. Die Zahl der Lehrstellen lag 2011 bei 23 643, 2016 bei 23 577. Zwischenzeitlich war ihre Zahl im Zuge der Haushaltskon-

solidierung gesunken. Dazu kommen 1345 Lehrer an 104 privaten Schulen. Die anderen Lehrer tun an 804 Schulen Dienst, 33 Berufsschulen und 771 allgemeinbildenden Schulen, darunter 182 Gemeinschaftsschulen, 99 Gymnasien, 395 Grundschulen, 86 Förderzentren, drei Hallig- und fünf Regionalschulen, außerdem ein Abendgymnasium.

Vor allem bei der Abiturienten- und der Schulabbrecherquote weist der Bericht starke regionale Unterschiede aus. So liegt die Abiturientenquote an den allgemeinbildenden Schulen in Lübeck mit 34 Prozent zwar höher als in den umliegenden Kreisen, ist aber deutlich niedriger als in den anderen kreisfreien Städten Kiel, Flensburg

und Neumünster mit 44,9, 44,2 und 43,7 Prozent. Eine Erklärung hat man im Lübecker Rathaus ebenso wenig wie im Bildungsministerium. Auffällig: Auch die Abbrecherquote ist in Lübeck mit 9,6 Prozent hoch. Im Ministerium will man jetzt weitere Sozialdaten heranziehen, um die Ursachen zu erforschen und mittelfristig abstellen zu können.

Landesweit machen derzeit bezogen auf ihren Anteil an der Bevölkerung 42 Prozent der Jugendlichen das Abitur, 2011 waren es nur 34,3 Prozent. Der Bundesschnitt liegt aktuell bei 41,2 Prozent. Rund 40 Prozent der Schüler machen den mittleren und 18 Prozent den ersten Abschluss. 6,33 Prozent aller Schüler haben sonderpädagogi-

schen Förderbedarf, 2005 waren es 5,47 Prozent. Nur 2,07 Prozent aller Schüler besuchen aber ein Förderzentrum, die anderen werden an Regelschulen unterrichtet. Inklusionsquote damit: 67,2 Prozent.

Die Ausgaben des Landes für die Schulen stiegen seit 2011 um 9,5 Prozent auf 1,57 Milliarden Euro, davon 1,4 Milliarden Euro für Lehrergehälter. Pro Schüler werden 5800 Euro ausgegeben, der Bundesschnitt liegt aber bei 6700 Euro. Die Unterrichtsversorgung soll trotzdem besser werden und im kommenden Schuljahr an Gemeinschaftsschulen und Gymnasien bei 99 Prozent, an den Grundschulen bei 100 und den Berufsschulen bei 92 Prozent liegen. W.Hamme



### Erzielte Abschlüsse in den allgemeinbildenden Schulen in der Hansestadt Lübeck

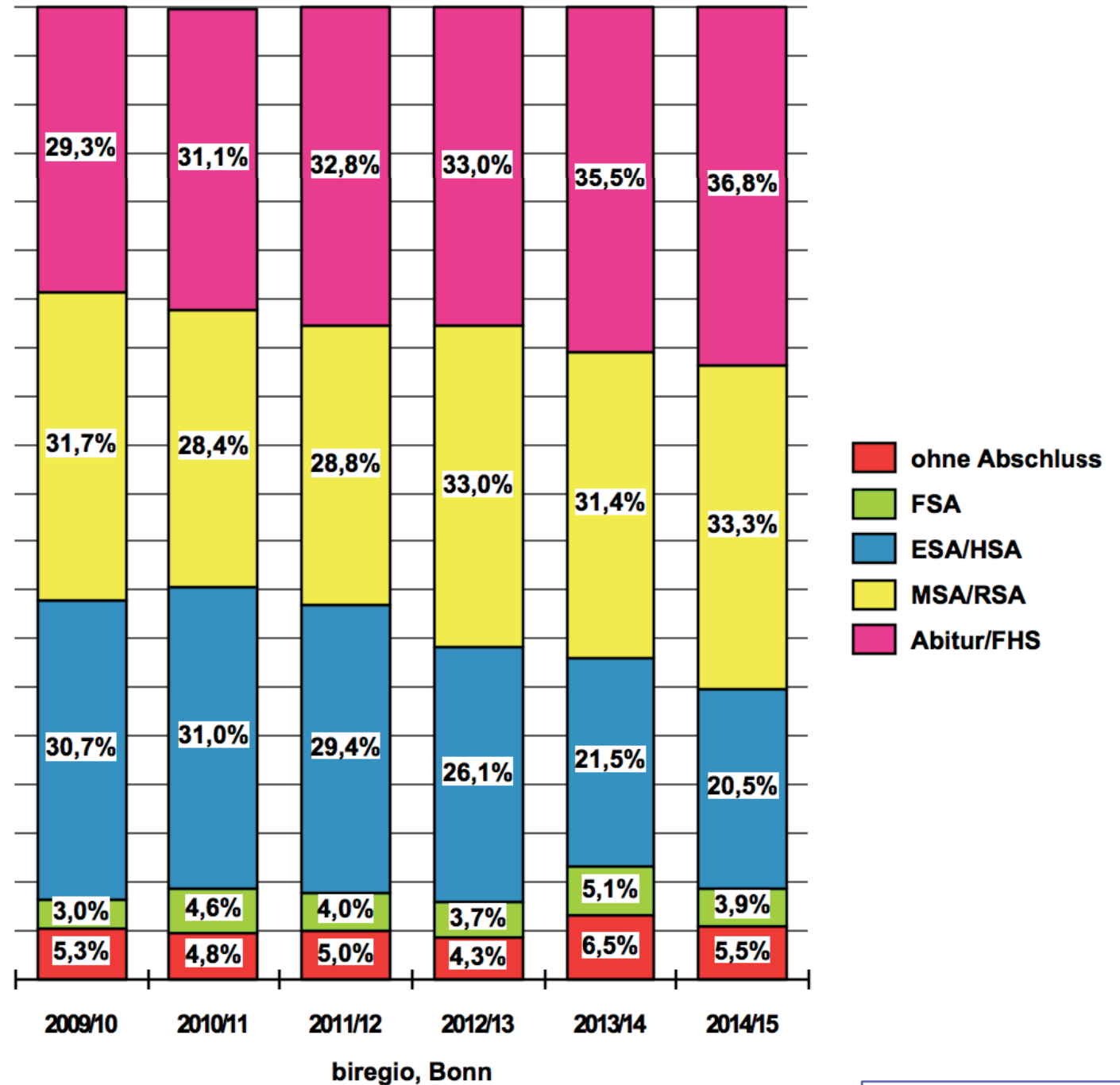

Lübeck  
18-07-2017



**biregio**

Projektgruppe - Bildung und Region

\*\*doppelter Abiturjahrgang

Die GY müssen künftig wohl fast 900 Schüler in den 5. Klassen aufnehmen. Derzeit haben sich (bei augenblicklich noch sehr schwachen Übergängen aus den GrS!) schon 780 Schüler (Stand 03/2017) angemeldet!

2 GY bilden 5 Parallelklassen ...

**Lübeck**  
18-07-2017



**biregio**  
Projektgruppe - Bildung und Region

Langfristige Entwicklung: 5. Jahrgangsstufen -  
Hansestadt Lübeck

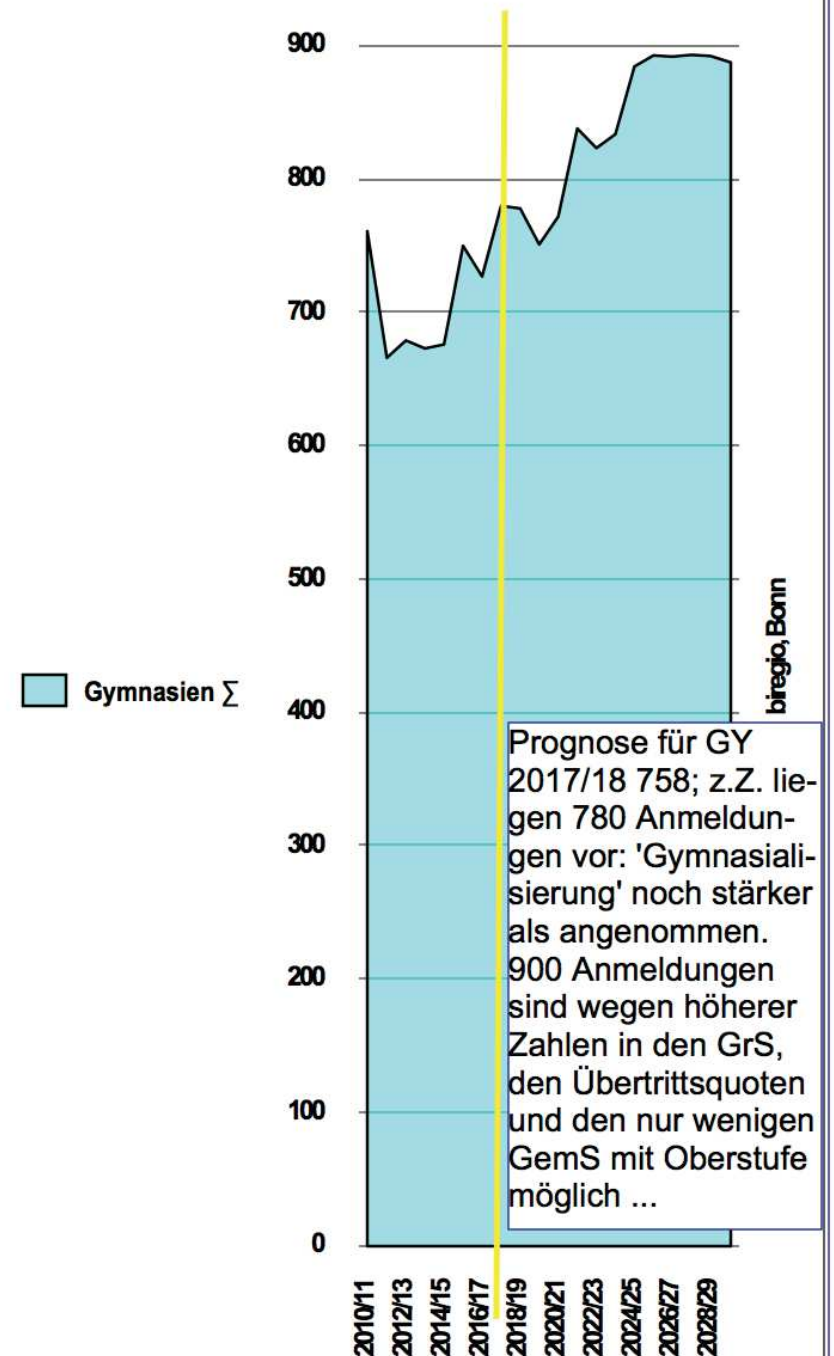

## Gespräch mit den Schulleitungen der 7 Lübecker Gymnasien (22.03.17):

- Bei weiterhin hohen Anmeldezahlen, auch in den nächsten Jahren reichen vorhandene Kapazitäten nicht mehr aus.
- Schulleitungen sprechen sich für eine weitere Oberstufe an einer Gemeinschaftsschule aus.
- Vor Neugründung eines weiteren Gymnasiums sollten bauliche Kapazitätserweiterungen an den drei nicht innerstädtischen Gymnasien geprüft werden.
- Eventuell bringen die verbindlichen Kooperationen zwischen GemS und beruflichen GY Entlastung.
- Weitere verbindliche Kooperation zugunsten des Trave-GY ist angedacht, da hier noch ausreichend Kapazitäten vorhanden.

**Lübeck**

18-07-2017

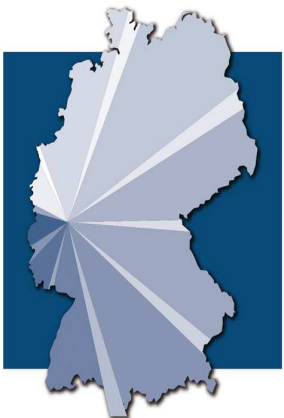

**biregio**

Projektgruppe - Bildung und Region

# DaZ + Inklusion sind große Aufgaben für die Schulen.

Lübeck  
18-07-2017



**biregio**

Projektgruppe - Bildung und Region

Daz Zentrum	GS	Zahl Klassen	Max. Plätze	Freie Plätze	Sek. 1	Zahl Klassen	Max. Plätze	Freie Plätze
Gotthard-Kühl-Schule	26	3	48	22	46	3	48	2
Julius Leber-Schule	27	2	32	5	36	2	32	-4
Carl-Jacob-Burckhardt-G.					9	1	16	7
Schule Falkenfeld	16	1	16	0				
Luther-Schule	17	1	16	-1				
Holstentor GemS					25	2	32	7
Heinrich-Mann-Schule	37	3	48	11	31	2	32	1
Koggenweg-Schule	15	2	32	17				
Schule an d. Wakenitz	10	1	16	6	18	2	32	14
Schule Marli	0	1	0	0				0
Willy-Brandt-Schule	7	1	16	9	7	1	16	9
GGemS St. Jürgen				0	15	1	16	1
Grönauer Baum	15	1	16	1				
Schule Roter Hahn	18	2	32	14				
Trave GGemS					22	2	32	10
Stadtschule Travemünde	9	1	16	7				
Schule am Meer					9	1	16	7
Marien-Schule	19	2	32	13	0			
Schule am Stadtpark	11	1	16	5				
Ernestinen-Schule					9	1	16	7
Paul-Klee-Schule	11	1	16	5				
Kahlhorst	24	2	32	8				
Pestalozzi	15	1	16	1				
Emanuel-Geibel-Schule					31	2	28	-3
FÖZ Matthias-Leithoff	10							
FÖZ Maria-Montessoï	8				12			
FÖZ Wilhelmshöhe	12				10			
	307	23	352	109	280	18	288	61
Daz-Zentren					587	frei	170	

Quelle: Schulamt, Stand März 2017



# Flüchtlinge als wichtiges Thema

Kinder von 0-17 Jahren in Gemeinschaftsunterkünften - Stand März 2017

Altersgruppe	St. Jürgen	Moising	St. Lorenz Nord	Kücknitz	Travemünde	Innenstadt	St. Gertrud	St. Lorenz Süd	Schlutup	Buntekuh	Priwall	
0-2	34	21	26	23	6	12	16	12	7	3	7	167
3-5	43	21	22	19	1	8	11	3	2	4	4	138
6-10	47	33	40	17	3	10	13	12	0	7	8	190
11-15	53	21	21	12	7	7	10	12	0	5	5	153
16-17	15	6	12	5	4	2	4	4	0	2	1	55
												703

**Lübeck**  
18-07-2017



Altersgruppe	St. Lorenz Süd	Buntekuh
0-2	12	3
3-5	3	4
6-10	12	7
11-15	12	5
16-17	4	2

**biregio**

Projektgruppe - Bildung und Region

**Die Zahl der Kinder in FöZ mit Schwerpunkt LE sinkt extrem.**

**Das FöZ B-Schröder (11+9 Räume) hatte vor 7 Jahren doppelt so viele Schüler (+ die Dependance!). 2 FöZ mit je 40-50 Schülern oder ein Kompetenzzentrum?**

**Festlegung der HL: 2 FöZ behalten!**

**Lübeck**  
18-07-2017



**biregio**

Projektgruppe - Bildung und Region

**Hansestadt Lübeck - Entwicklung der Schülerzahlen im Förderbereich**

- FöZ Astrid-Lindgren LE
- FöZ Berend-Schröder LE
- FöZ Astrid-Lindgren SQ, AS Pestaloz
- FöZ Hans-Christian-Andersen LE

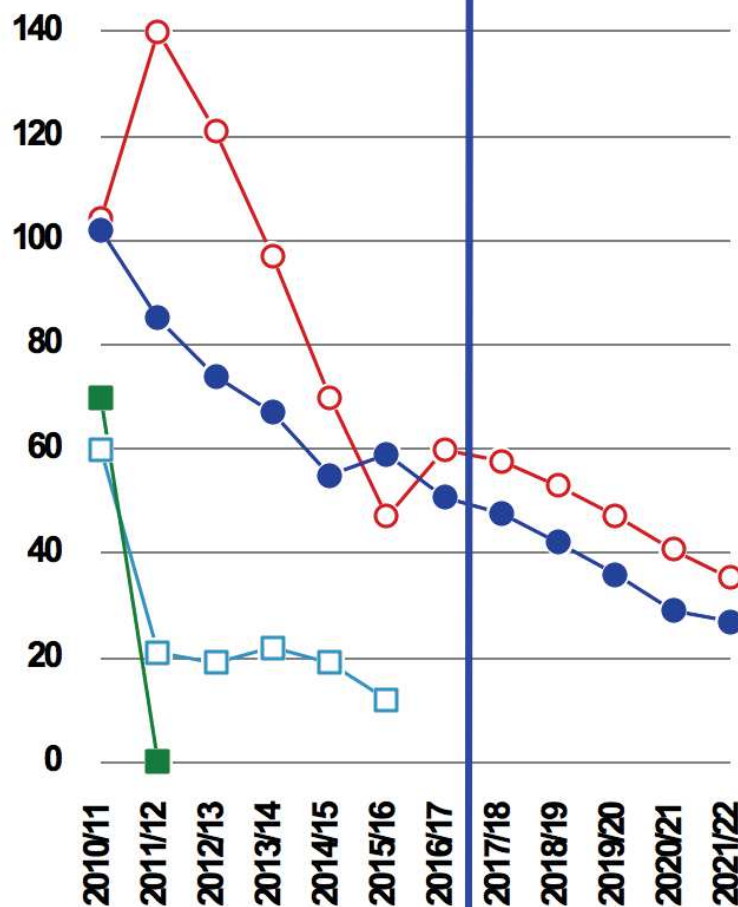

**Hansestadt Lübeck - Entwicklung der Schülerzahlen im Förderbereich**

- FöZ Matthias-Leithoff KM
- FöZ Wilhelmshöhe GG
- FöZ Maria-Montessori GG
- FöZ Paul-Burwick GG (priv.)

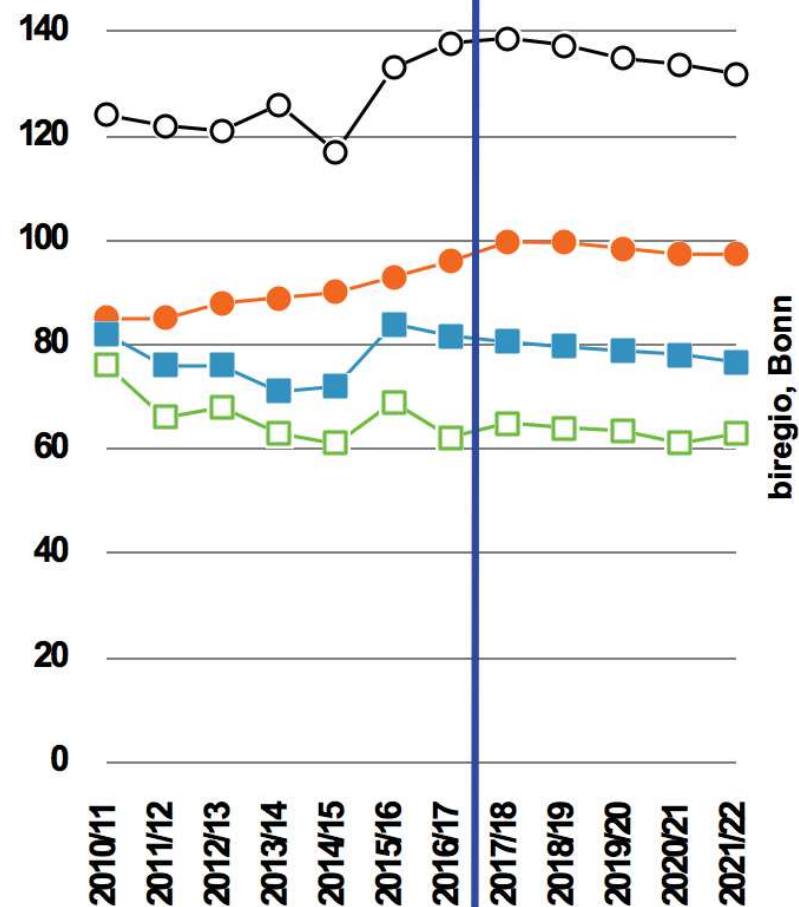

biregio, Bonn

# Situation der Förderzentren Lernen

	integrativ	am Standort	gesamt	Lehrkräfte
ALS	633	53	686	53
BSS	366	61	427	62
gesamt	999	114	1113	115

Quelle: Schulamt, Stand April 2017

ALS= Astrid-Lindgren-Schule, BSS= Berend-Schröder-Schule

**Lübeck**  
18-07-2017



**biregio**

Projektgruppe - Bildung und Region